350 Lumens Max.

NEW
BANDE RUBBER AGRIPPANTE (OCT24)

Fiche Technique

LAMPE FRONTALE POWER LED V2

Description :

La lampe frontale POWER LED Surflex® offre une vision panoramique à 230 degrés et une liberté de mouvement grâce à son détecteur de mouvement intégré. Elle fournit jusqu'à 5 heures d'éclairage continu et est équipée d'un élastique de maintien pour un confort optimal.

CONÇUE SPÉCIALEMENT POUR RÉPONDRE AUX BESOINS PROFESSIONNELS LES PLUS EXIGEANTES.

- Détecteur de mouvement
- Flashing Mode
- USB C
- Haute puissance : 2.5 h
- 2.5H
- IPX4

Rubber aggripant

Technologie **LED XPE**
Elastique ajustable

Technologie **LED COB** puissance 350 LUMENS
Classement RG 0 (sans risque)



Détecteur de mouvement

Large zone d'illumination : 230°







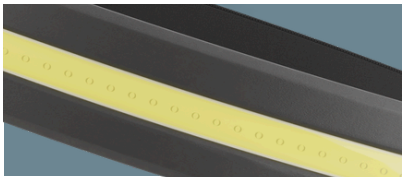

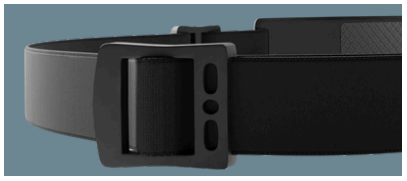



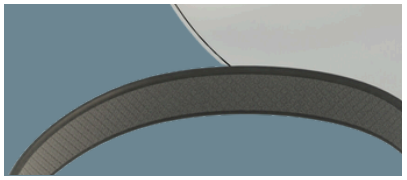

Couleurs disponibles :

SURFLEX®

SURFLEX®

Caractéristiques Techniques

LAMPE FRONTALE POWER LED

RÉFÉRENCE

Noir **POWERLED**
Orange **POWERLED06**

POIDS BRUT

74 Grammes

TAILLE

Taille unique réglable

TYPE DE CHARGE

USB C (Câble inclus)

LUX (RG0)

Pour 8W LED high : 120
Pour 8W LED low : 40
Pour 1W LED high : 1350
Pour 1W LED low : 500

TEMPÉRATURE DE COULEUR

8W LED : 6500-7000K
1W LED : 8000-9000K

BATTERIE

3.7V/1200mAh - Batterie Lithium Ion

TEMPS DE CHARGE

2,5 heures

AUTONOMIE

5 heures en haute puissance

MODE D'ÉCLAIRAGE

Mode	Luminosité	Autonomie de la batterie
COB 100%	350 LM	2,5 Heures
COB 40%	115LM	5 Heures
COB Flash Light	—	8 Heures
XPE 100%	125LM	4 Heures
XPE 40%	45LM	8 Heures

CLASSEMENT IPX4

Adapté à toutes les conditions climatiques et résiste aux fortes projections d'eau. Cependant, il ne résiste pas à l'immersion.

DIMENSIONS DU CARTON

Carton de **50 pièces**
L 40 cm x **l** 30 cm x **h** 20 cm | Poids : 4,5 kg
Code douanier : 9405409000
Code produit dangereux : UN3481

GARANTIE

2 ans

CONFORMITÉ

CE UKCA

Norme ROHS
Directive 2014/30/UE, 2001/95/UE, 2011/65/UE, 2012/19/UE
LED Risk(c) : Group 0 (no risk) No photobiological hazard Measures under NF EN 62471 Standard

NOTICE

Comment fonctionne la lampe frontale POWER LED ?

1. Appuyez sur ⏻ pour allumer la lampe frontale et changer de mode.
2. Appuyez sur 📶 pour activer le mode détecteur de mouvements.
3. Appuyez sur ⏻ pendant 3 secondes pour activer le flashing mode.

En savoir plus sur ***www.surflex.eu***
Cliquez ici pour accéder au CATALOGUE 2025